

CORTE 1-1
ESCALA 1/100

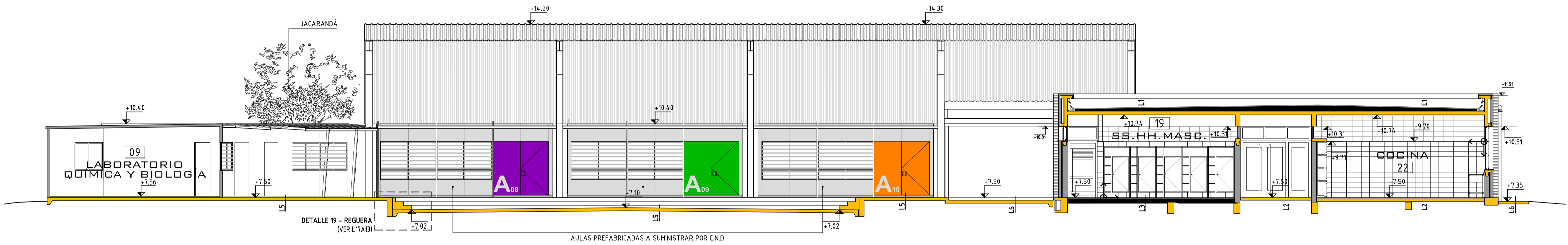

CORTE 2-2
ESCALA 1/100

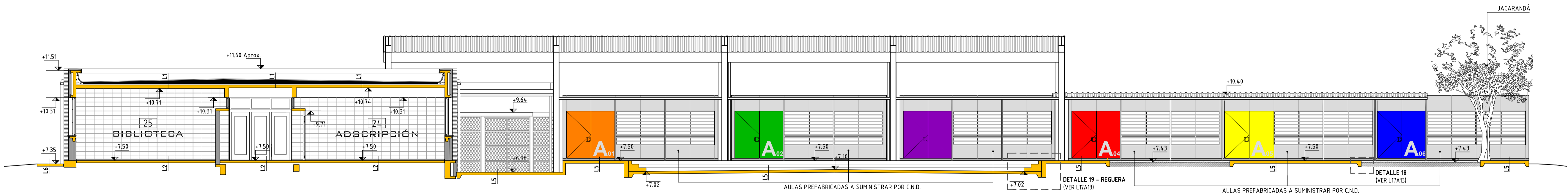

CORTE 3-3
ESCALA 1/100

NOTA:
- LOS TIPOS DE MUROS Y LAS TERMINACIONES DE LOS LOCALES SE DESCRIBEN EN LÁMINA L06A12
- PLANILLA DE CERRAMIENTOS HORIZONTALES VER LÁMINA L14A10
- VER DETALLES CONSTRUCTIVOS EN LÁMINAS L12A08, L14A10, L15A11, L16A12 Y L17A13

ANEP		ÁREA DE PROYECTOS	
DIRECCIÓN SECTORIAL DE INFRAESTRUCTURA		CONSEJO DIRECTIVO CENTRAL	
OBRA: COMPLEJO EDUCATIVO SAN ANTONIO	LOCALIDAD: SAN ANTONIO	FECHA: 1/2020	ESCALA: 1/100
CALLE: Calle N°18 entre calle N°24 y Via Férrea	DEPARTAMENTO: BALTO		
PLANO DE: ALBANILERÍA		LÁMINA Nro: L 10	
SECTOR LICEO - FACHADAS / CORTES 2			
ARQUITECTO: ERNESTO MARTINEZ PUONZO	FIRMA:		
AYTE. de ARQTO: HOBACIO MUÑOZ - ROSSANA GONZÁLEZ	FIRMA:		
TECNICO:	FIRMA:		
DEBUJANTE:	FIRMA:		

A06